

IDEJNI PROJEKT UREĐENJA DUŽOBALNE ŠETNICE NA PODRUČJU GRADA OMIŠA

Obalno područje Grada Omiša obuhvaća cca 20 kilometara obale od naselja Omiš do naselja Pisak. Projekt uređenja dužobalne šetnice ima veliki značaj za područje Grada Omiša, ali i Splitsko – dalmatinske županije. Za područje Grada Omiša, dužobalna šetnica bi značila ne samo poboljšanje uvjeta za pružanje usluga u turizmu (ugostiteljski objekti, smještajni kapaciteti, iznajmljivači/pružatelji različitih oblika rekreacije i zabavnih sadržaja (bicikli, aqua-parkovi, pedaline, ležaljke, suncobrani,...), već i uređenu obalu na kojoj bi se mogle razvijati gospodarske djelatnosti kroz dodjelu koncesija i koncesijskih odobrenja.

Povezanost obalnih naselja šetnicom dužine 20-ak kilometara, pruža i alternativni način kretanja (bicikli), kojim bi se mogla rasteretiti Jadranska magistrala u ljetnim mjesecima. Šetnici će moći pristupiti Hitna pomoć i vatrogasna vozila radi prevencije ili ublažavanja nesreća na obalnom području, što do sada nije bilo moguće za sve plaže na zadanom potezu zbog privatnog vlasništva ili nepristupačnog terena.

Prostornim planom uređenja Grada Omiša predviđeno je uz morsku obalu uređenje dužobalne šetnice unutar koridora označenog u grafičkom dijelu plana (kartografski prikaz broj 4 Građevinska područja u mjerilu 1:5000).

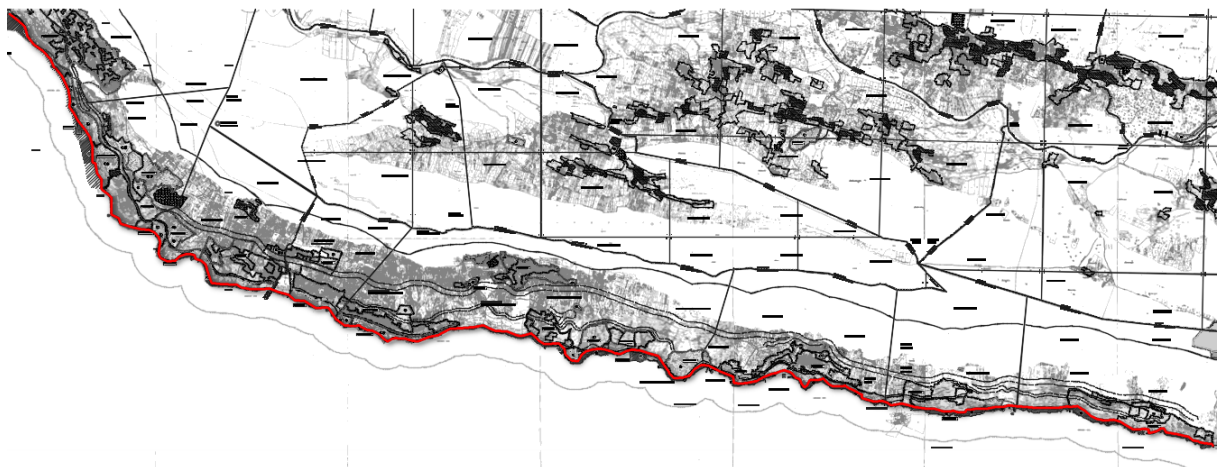

Izrada Idejnog projekta dužobalne šetnice na području Grada Omiša sufinancirana je od Splitsko-dalmatinske županije u iznosu od 100.000,00 kn, te vlastitim sredstvima Grada Omiša u iznosu od 122.500,00 kn.